ГЕНЕРАЛЬНЫЙ ПЛАН
Муниципальное образование Гаринский городской округ

План организации и развития территории
городского округа

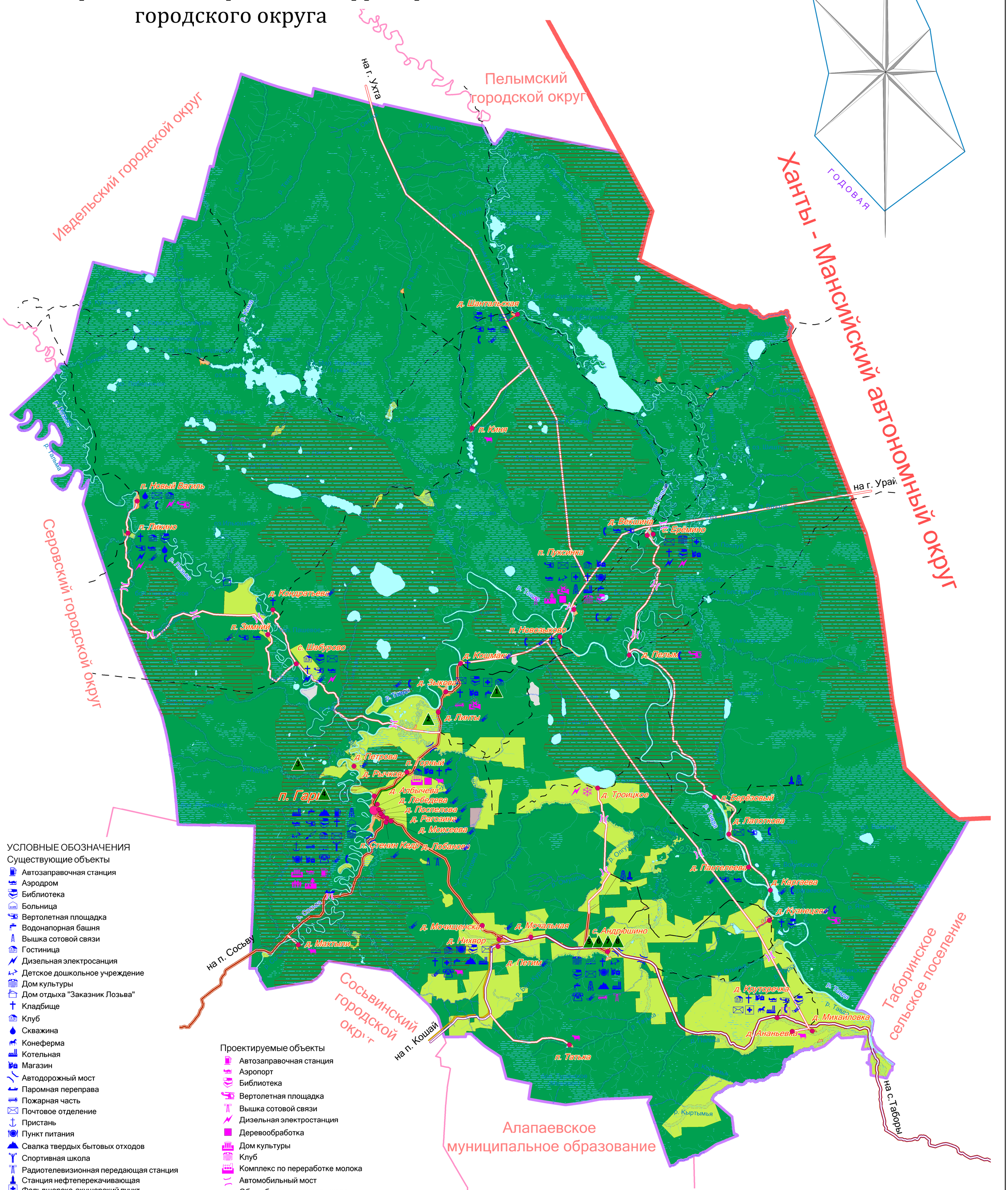

УСЛОВНЫЕ ОБОЗНАЧЕНИЯ

Существующие объекты
- Автозаправочная станция
- Аэродром
- Библиотека
- Больница
- Вертолетная площадка
- Водонапорная башня
- Вышка сотовой связи
- Гостиница
- Дизельная электросанция
- Детское дошкольное учреждение
- Дом культуры
- Дом отдыха "Заказник Лозьва"
- Кладбище
- Клуб
- Скважина
- Конеферма
- Котельная
- Магазин
- Автодорожный мост
- Паромная переправа
- Пожарная часть
- Почтовое отделение
- Пристань
- Пункт питания
- Свалка твердых бытовых отходов
- Спортивная школа
- Радиотелевизионная передающая станция
- Станция нефтеперекачивающая
- Фельдшерско-акушерский пункт
- Художественная школа
- Электроподстанция
- Общеобразовательная школа

- Автомобильные дороги регионального значения
- Автозимники
- Грунтовые дороги

Границы
- Граница Гаринского городского окргуа
- Границы смежных Муниципальных образований
- Населенные пункты
- р. п. Гари

Проектируемые объекты
- Автозаправочная станция
- Аэропорт
- Библиотека
- Вертолетная площадка
- Вышка сотовой связи
- Дизельная электростанция
- Деревообработка
- Дом культуры
- Клуб
- Комплекс по переработке молока
- Автомобильный мост
- Общеобразовательная школа
- Пожарная часть
- Пришкольный интернат
- Пункт приема дикоросов
- Сельскохозяйственное производсте
- Скотомогильник
- Туристическая база
- Холодильник

- Проектируемые автомобильные дороги
- Реконструируемые автомобильные дороги

Объекты гидрографии
- Болота
- Реки, озера
- Водоохранная зона

Категории земель
- Земли сельскохозяйственного назначения
- Земли населенных пунктов
- Земли промышленности
- Земли лесного фонда
- Территории земель подлежащие постановке на кадастровый учет
- Земли запаса
- Территории исключаемые из земель населенных пунктов

Объкты культурного наследия
1. Амбар однокамерный XIX-го века
2. Изба В.И. Серова XIX-го века
3. Амбар начало XX-го века
4. Амбар четырехкамерный (1893-1896г.)

- Амбар однокамерный 19-го века
- Изба В.И. Серова 19-го века
- Амбар начало 20-го века
- Амбар четырехкамерный (1893-1896г.)

Изм.	Кол. уч	Лист	№ док	Подпись	Дата	ПРОЕКТ ВНЕСЕНИЯ ИЗМЕНЕНИЙ В ГЕНЕРАЛЬНЫЙ ПЛАН		
						МУНИЦИПАЛЬНОЕ ОБРАЗОВАНИЕ ГАРИНСКИЙ ГОРОДСКОЙ ОКРУГ СВЕРДЛОВСКОЙ ОБЛАСТИ	Лист	Листов	Масштаб
							1	1	б/м
						План организации и развития территории городского округа			

Формат А1